

SAN IGNACIO DE VELASCO SAN IGNACIO DE VELASCO	RNAV	ALT MNM ZZ829 3200 FT	ACC 128,2 MHZ	i IAC - <b>SLSV</b> RNAV (GNSS) Z RWY 36
	FINAL APCH TR 003°	OCA/H 1900 FT (357 FT)	TWR 118,1 MHZ	
			SMC 121.9 MHZ	

APROXIMACIÓN FRUSTRADA: Iniciar en el MAPT, viraje izquierda en ascenso a 4000 FT directo a ZZ831 (MAHF), ingresar a HLDG 153° DERECHA y solicitar instrucciones al ATC.

ELEV AD 1552 FT  
ELEV THR 36 1543 FT  
Las alturas están referidas al THR 36

ARP  
16° 24' 05" S  
061° 02' 46" W

LAS MARCACIONES SON MAGNÉTICAS, ALTITUDES, ELEVACIONES Y ALTURAS EN PIES, DISTANCIAS EN MILLAS NAÚTICAS.

VAR. ANUAL 0.18°

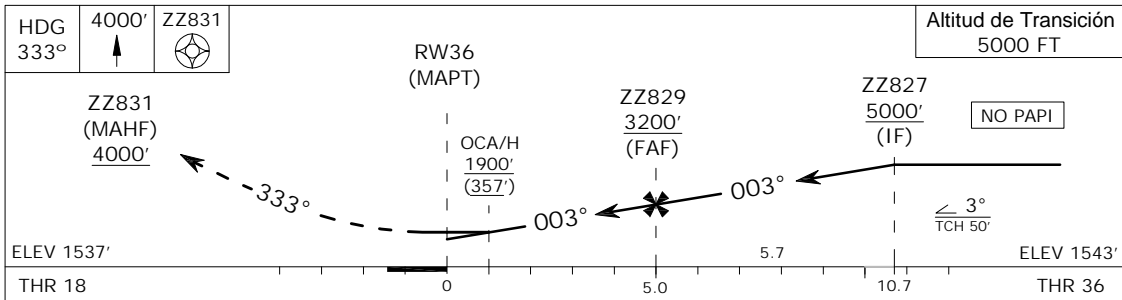
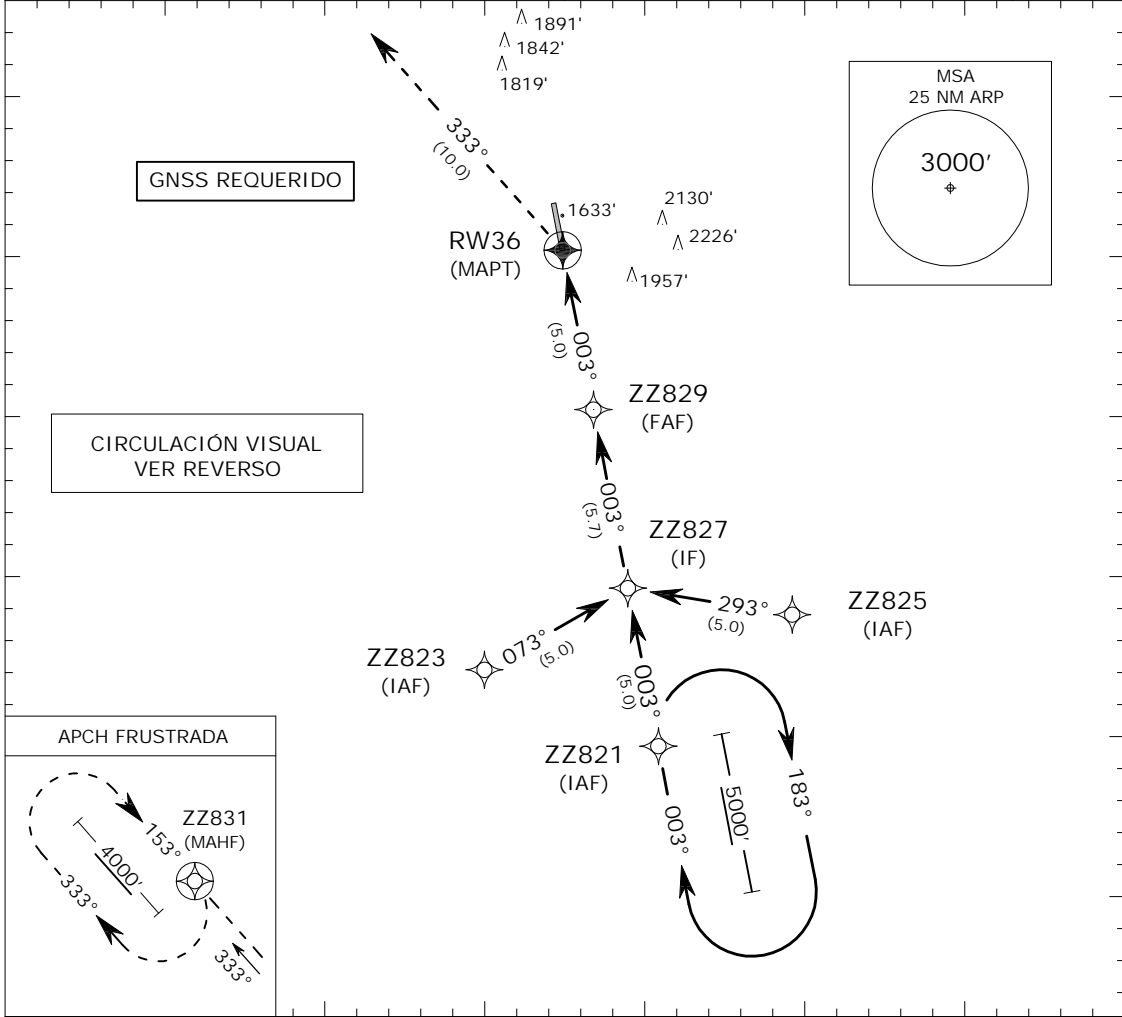

C A T	APCH DIRECTA			CIRCULACION VISUAL			DISTANCIA FAF - MAPT 5.0 NM					
	OCA/H	VISIBILIDAD (M)		OCA/H	VISIBILIDAD (M)		Velocidad KT (GS)					
		ALS	WO ALS		ALS	WO ALS	90	100	120	140	160	
A						2400	VSP FT/MIN	480'	540'	640'	750'	850'
B	1900' (357')	-	2400	2100' (548')	-	2400	FAF/MAPT MIN: SEC	3:20	3:00	2:30	2:08	1:52
C						3200	DIST FAF al THR 36 (NM)	5	4	3	2	1
D							Altitud/Altura (FT)	3200' (1657')	2900' (1357')	2550' (1007')	2230' (687')	1900' (357')

CAMBIO: NUEVA CARTA

NO EN CIRCUITO

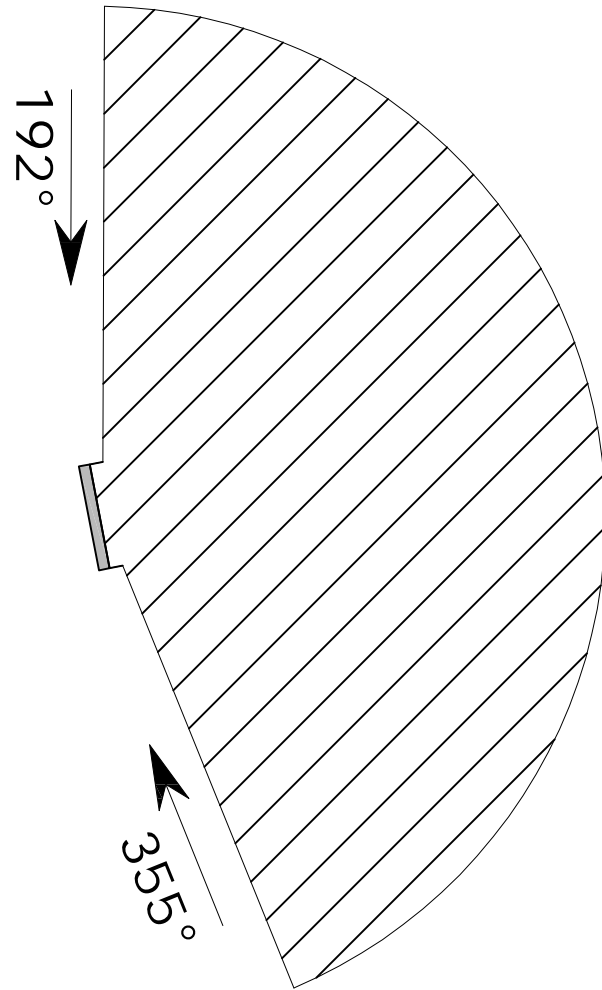

**SAN IGNACIO DE VELASCO / SAN IGNACIO DE VELASCO - SLSV  
IAC RNAV (GNSS) Z RWY 36**

Num. De Serie	Descriptor de trayectoria	Identificador de punto de recorrido	Sobre vuelo	Curso °M(°T)	Variación Magnética	Distancia al próximo punto (NM)	Dirección de viraje	Altitud (FT)	Velocidad (KT)	VPA/TCH	Especificación de navegación
001	IF	ZZ821	-	-	-	-	-	+5000	-	-	RNAV 1/RNP APCH
002	TF	ZZ827	-	003° (349.5)	+13.9	5.0	-	-5000	-	-	RNAV 1/RNP APCH
001	IF	ZZ823	-	-	-	-	-	+5000	-	-	RNAV 1/RNP APCH
002	TF	ZZ827	-	073° (059.5)	+13.9	5.0	-	-5000	-	-	RNAV 1/RNP APCH
001	IF	ZZ825	-	-	-	-	-	+5000	-	-	RNAV 1/RNP APCH
002	TF	ZZ827	-	293° (279.4)	+13.9	5.0	-	+5000	-	-	RNAV 1/RNP APCH
001	IF	ZZ827	-	-	-	-	-	+5000	-	-	RNAV 1/RNP APCH
002	TF	ZZ829	-	003° (349.5)	+13.9	5.7	-	@3200	-	-	RNAV 1/RNP APCH
003	TF	RW36	Y	003° (349.4)	+13.9	5.0	-	@1593	-	3°/50	RNAV 1/RNP APCH
004	TF	ZZ831	-	333° (319.4)	+13.9	10.0	L	+4000	-	-	RNAV 1/RNP APCH
005	HM	ZZ831	-	153° (139.4)	+13.9	-	R	+4000	-	-	RNAV 1/RNP APCH

**LISTA DE PUNTOS DE RECORRIDO (WAYPOINT)**

Identificador de punto de recorrido	Lat. Sur (seg)	Long. Oeste (seg)	Lat. Sur (min)	Long. Oeste (min)
ZZ821	16° 40' 18.22"	060° 59' 34.65"	16° 40.3'	060° 59.6'
ZZ823	16° 37' 55.08"	061° 05' 00.92"	16° 37.9'	061° 05.0'
ZZ825	16° 36' 11.53"	060° 55' 23.65"	16° 36.2'	060° 55.4'
ZZ827	16° 35' 22.07"	061° 00' 31.80"	16° 35.4'	061° 00.5'
ZZ829	16° 29' 47.27"	061° 01' 36.42"	16° 29.8'	061° 01.6'
RW36	16° 24' 48.37"	061° 02' 34.10"	16° 24.8'	061° 02.6'
ZZ831	16° 17' 10.49"	061° 09' 19.66"	16° 17.2'	061° 09.3'